

CANTERA "LORENA - DANIELA"

ESCALA: 1:1000

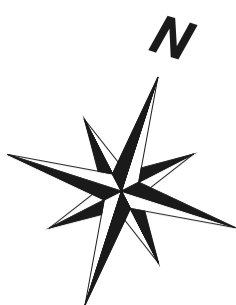

LOTE 22E

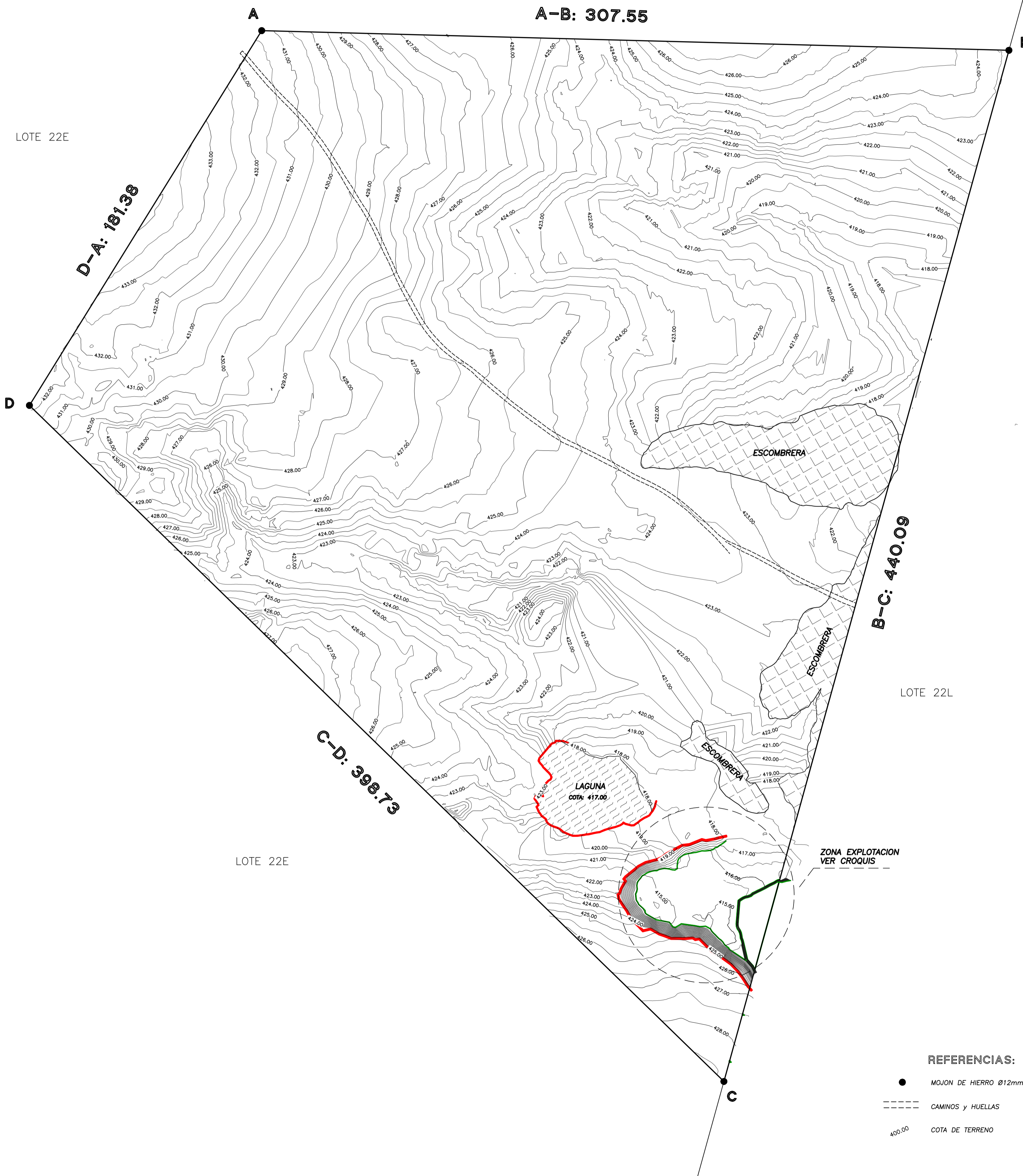

CUADRO DE CONSTRUCCION							
LADO	EST	PV	RUMBO	DISTANCIA	V	COORDENADAS	
						X	Y
A	B		S 88°29'30.89" E	307.55	A	5,309,339.67	3,467,417.11
B	C		S 15°27'16.59" W	440.09	C	5,308,907.40	3,467,607.28
C	D		N 45°46'27.63" W	398.73	D	5,309,185.50	3,467,321.55
D	A		N 31°47'33.13" E	181.38	A	5,309,339.67	3,467,417.11

SUPERFICIE = 100,992.739 m²

CROQUIS ZONA EXPLOTACION

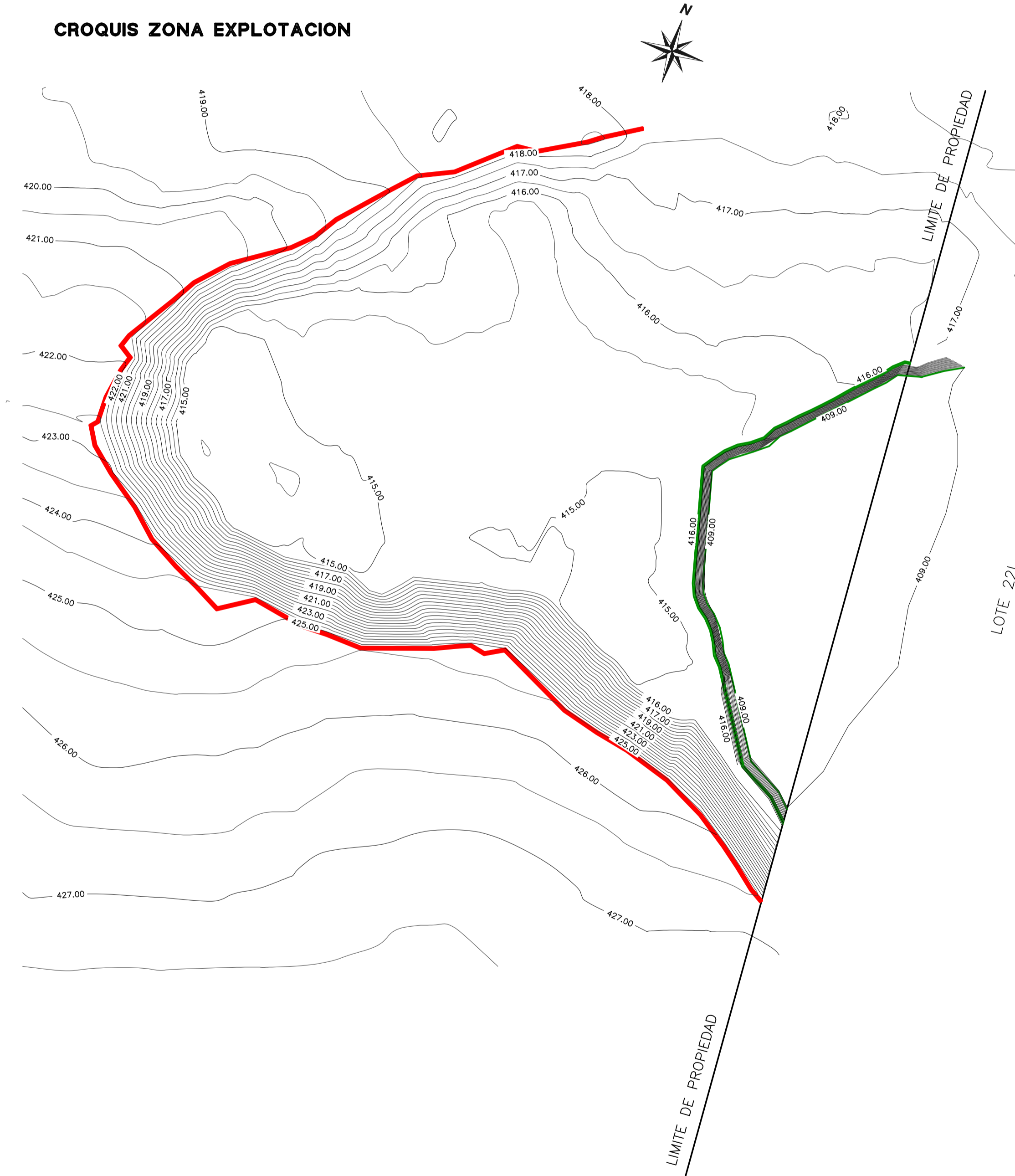

UBICACION DEL AREA SEGUN CONTRATO DE LA CANTERA LORENA DANIELA DENTRO DEL LOTE 22E

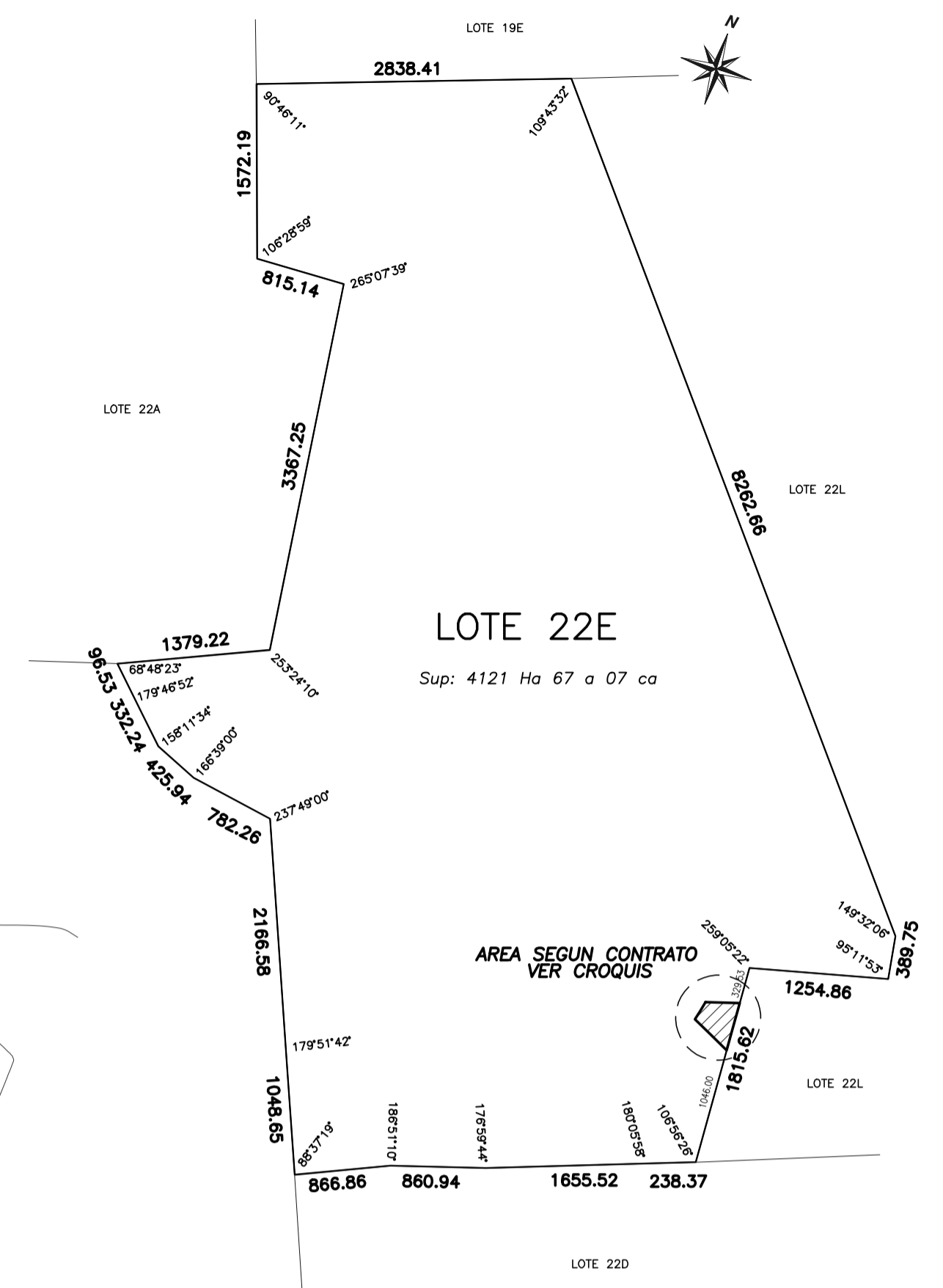

CROQUIS DEL AREA SEGUN CONTRATO

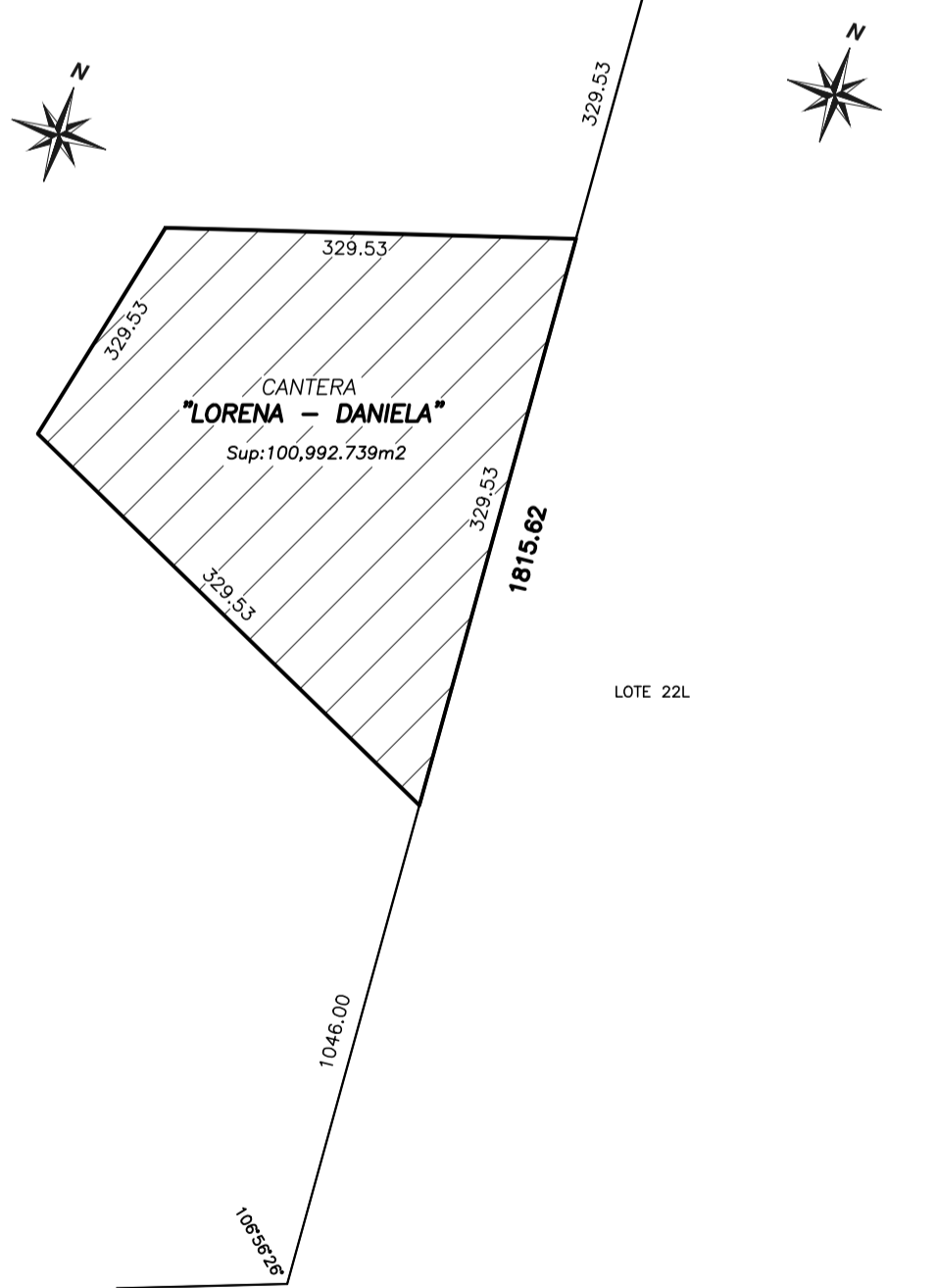

REFERENCIAS:

- MOJON DE HIERRO Ø12mm COLOCADO
- CAMINOS Y HUELLAS
- 400.00 COTA DE TERRENO

- BORDE SUPERIOR DE CANTERA
- BORDE INFERIOR DE CANTERA
- ESCOMBRERAS
- LAGUNA

NOTAS:

LA CANTERA SE ENCUENTRA VINCULADA AL PUNTO GPS N°295
 COORDENADAS SISTEMA GAUSS KRUGER - DGC6IT
 X: 5322802.202 - Y: 3473198.476
 COTA ELIPSOIDICA: H= 453.766

PROVINCIA DEL CHUBUT

DEPARTAMENTO TELSEN

CANTERA "LORENA - DANIELA" CATEGORIA: 3a

UBICACION : Lote 22E - Fracc. B - Secc.All

PROPIETARIO: MASTER PORFIDOS S.A.

PLANO N° 1

Escala: 1: 1000
 TRELEW NOVIEMBRE 2019
 Dibujo: Leandra Collinca

ADRIAN MIGUEL SERVIRES
 AGRIMENSOR
 Matr. Prof. N°75
 Domicilio: Calle Marconi 468
 (9103) TRELEW-CHUBUT