

CUENCAS HIDROLOGICAS

PLANIMETRIA

Esc 1:140.000

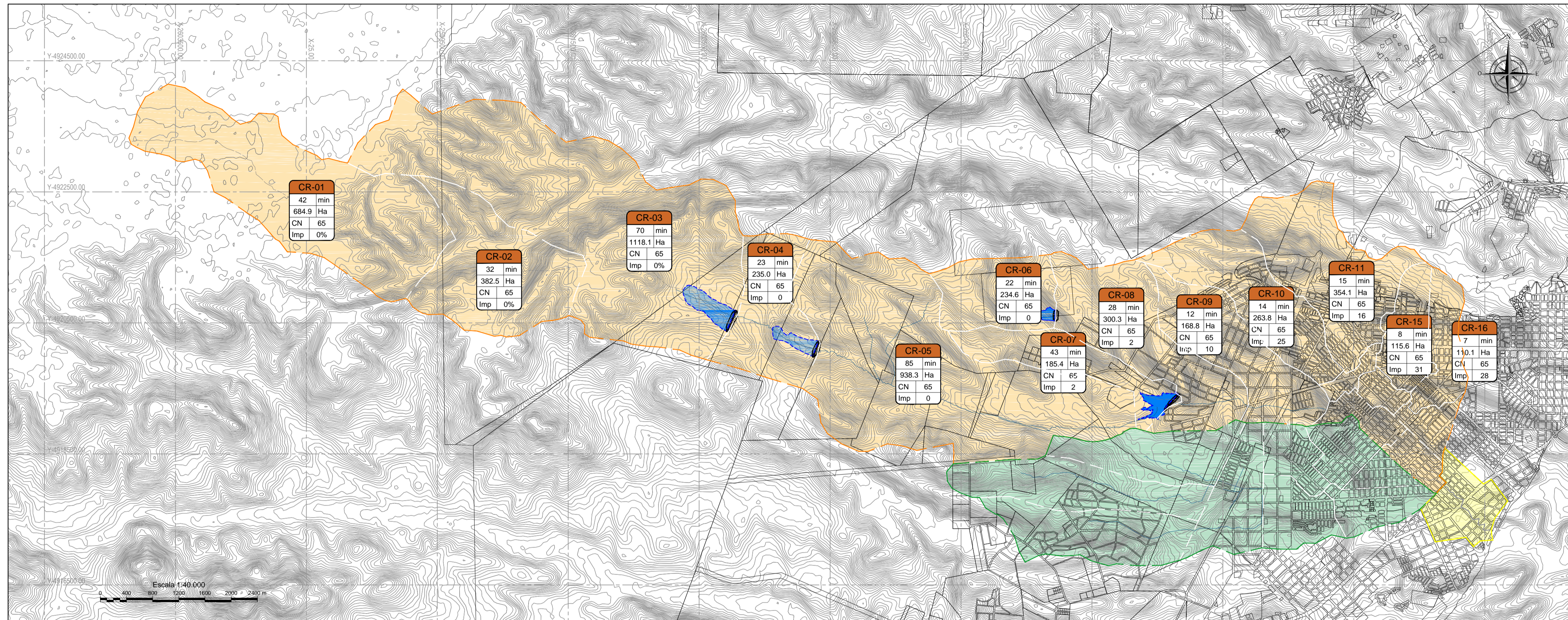

REFERENCIAS

- Cuenca Desembocadura
 - Colector Colector Aenida Chile
 - Cuenca Colector Av. Roca
 - Cursos naturales
 - Líneas de escurrimiento
- CR-16**
- | | |
|-------|-----|
| 7 | min |
| 110.1 | Ha |
| CN | 65 |
| Imp | 28 |
- Denominación de la cuenca
Tiempo de concentración
Área de la cuenca
Parámetro de Infiltración
Porcentaje de Impermeabilización

NOTAS

Sistema de coordenadas Gauss-Krüger Argentina, Faja 2, WGS84-POSGAR 07

CUENCAS HIDROLOGICAS

PLANIMETRIA

Esc 1:115.000

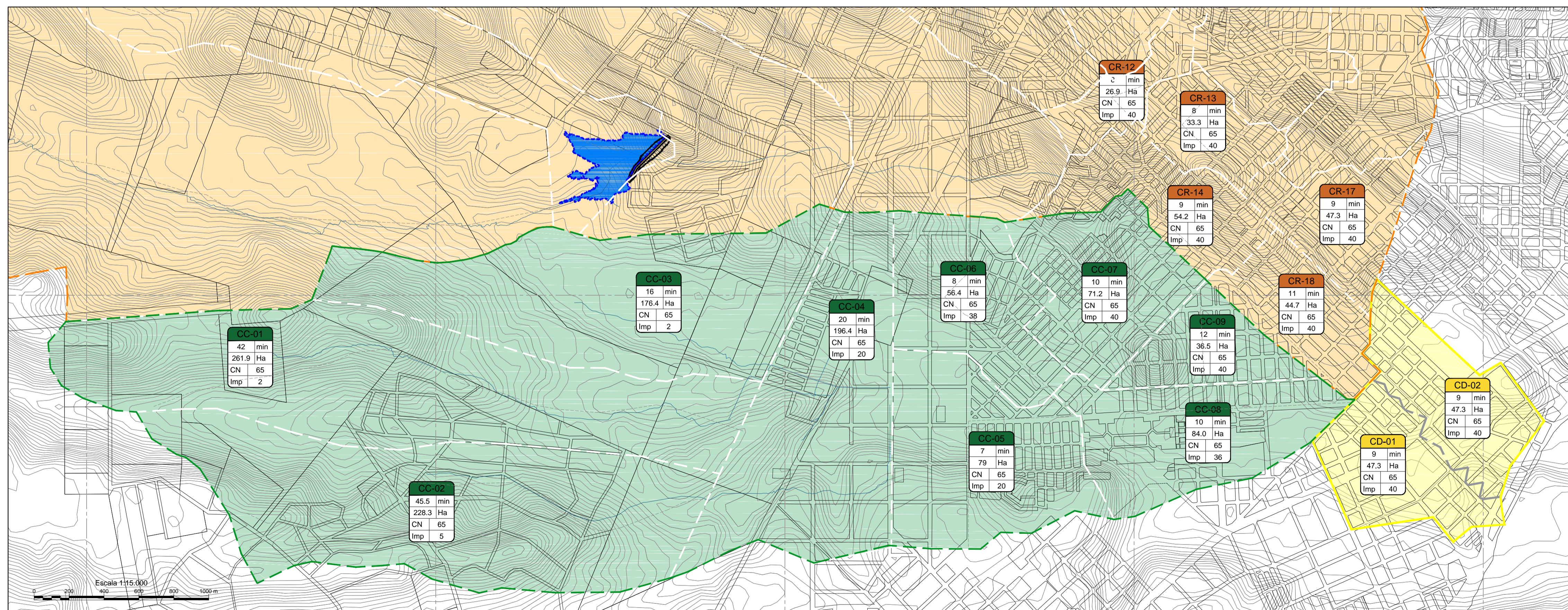

PLANO LLAVE

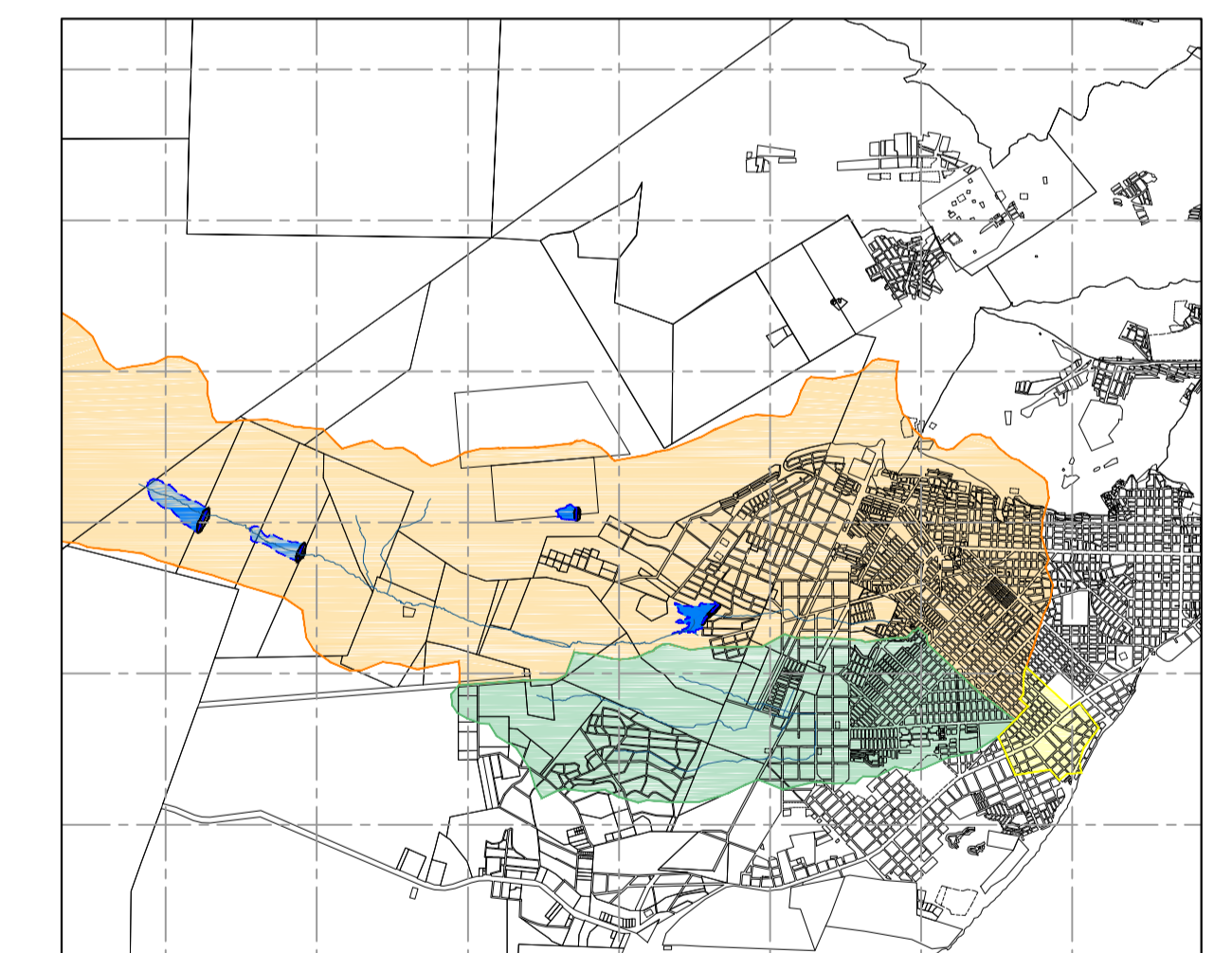

01	Entrega para revisión SSRH / Municipio / Provincia	ALD	HNT	16/01/18	JMC
Rev	Descripción	Proyectó	Revisó	Fecha:	Aprobó:
 PROVINCIA DEL CHUBUT MINISTERIO DE INFRAESTRUCTURA PLANEAMIENTO Y SERVICIOS PÚBLICOS					
REDES DESAGÜES PLUVIALES PRINCIPALES, SECUNDARIAS Y RESERVIORIOS EN ZONA SUR-ETAPA 2: COLECTOR CHILE Y COLECTOR PRINCIPAL ZONA SUR DE DESCARGA AL MAR SISTEMA DE DESAGÜES PLUVIALES CUENCAS HIDROLOGICAS PLANIMETRIA					
Proyectó	ALD	Fecha	12/03/2018	Firma	Aprobación Comitente:
Revisó:	HNT	Fecha	12/03/2018	Firma	
Aprobó:	JMC	Fecha	12/03/2018	Firma	
Plano ID:	029	Notas:		Archivo:	1468-CAD-GEN-AA-003
Revisión	02	Escalas:	Indicadas	Hojas:	1 de 1
					03-2018

User: s41167 Date: 12/3/2018 8:53 am
 Drawing file path: c:\arcgis\proyectos\1468 - CHUBUT - CD - Zona Sur - PLAN DE DESAGÜES PLUVIALES - 1468 - CAD - PLANIMETRIA - General - 002.dwg