

## 1. INFORMACION GENERAL

### 1.1 Nombre del proyecto

El proyecto se denomina explotación de cantera El Tordillo, que será llevado adelante por la empresa Cañadón Grande SA (CG SA).

CUIT: 33-69198931-9 (Se adjunta constancia de inscripción en AFIP).

### 1.2 Nombre y acreditación del representante legal

Ing. Alfredo Oscar Rodrigo      DNI 11.769.789      Apoderado

Se adjunta copia del poder.

### 1.3 Domicilio real y legal - Teléfonos

Domicilio Real: Avda. Hipólito Yrigoyen 4.485, Comodoro Rivadavia, Chubut.  
Teléfonos: (0297) 448 4679 y (097) 448 5499.

Domicilio Legal: Avda. Hipólito Yrigoyen 4.485, Comodoro Rivadavia, Chubut.  
Teléfonos: (0297) 448 4679 y (097) 448 5499.

### 1.4 Nombre y acreditación del representante del técnico

Ingeniero Marcelo Gómez      DNI 17.887.369

### 1.5 Actividad principal de la empresa

Servicios de apoyo para la extracción de petróleo y gas natural.

### 1.6 Datos de los responsables técnicos del I. I. A.

- Geólogo Rufino Sánchez  
Domicilio: Belgrano 576 Comodoro Rivadavia - Chubut  
Teléfono: 0297 - 447 4137
- Licenciado Javier Tolosano  
Tomás Turkovick 1162 - Rada Tilly - Chubut  
Teléfono: 0297-15 460 1101
- Geóloga Sabrina Olazábal  
Los Arrayanes 160 - Bº Standart Norte - Comodoro Rivadavia - Chubut  
Teléfono: 0297 - 15 625 8264

### **1.7 Personas entrevistadas**

María Angélica Salgado, asistente de gestión

Ing. Javier Marcelo Gómez - Responsable del proyecto

Ing. Marcelo Antonio Izzo - Sub Gerente de gestión

## 2. DESCRIPCION DEL AMBIENTE

### 2.1 Ubicación geográfica

La cantera de áridos El Tordillo, inscrita en la Dirección de Minas y Geología, se encuentra en la Pampa del Castillo, dentro de la propiedad rural estancia Pampa y en un sector donde se realiza una intensa extracción petrolera desde hace más de 50 años. Un punto representativo de la misma es:

Coordenadas:      45° 48' 57,9" S  
                            68° 03' 25,5" O

Se accede a la cantera El Tordillo ingresando desde la intercepción de las rutas nacionales N° 26 y provincial N° 37, recorriendo esta última unos 900 m hasta empalmar un camino principal y por él dirigirse al Sur; aproximadamente a 3.800 se tiene el acceso a la cantera indicado por un cartel informativo.

Ubicación de la cantera  
y acceso

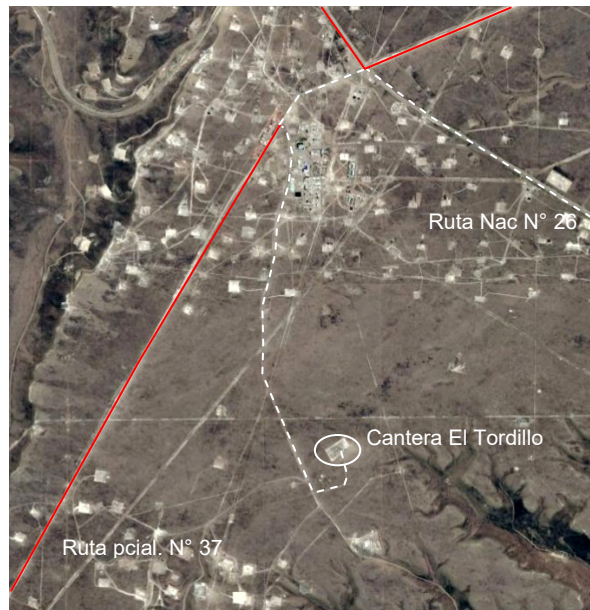

No se tiene una visual directa a la concesión desde la principal vía de comunicación, ruta nacional N° 26, dada la distancia entre ambos sitios.

### 2.2 Plano de pertenencia minera y servidumbres afectadas

Para este estudio se elaboraron dos mapas, uno regional con la ubicación del área y el otro con la concesión habilitada y sus respectivos vértices, Mapas 2 y 3, incluidos en Anexos.