



ESTUDIO DE IMPACTO AMBIENTAL

“PARQUE EÓLICO DIADEMA II”

*PROVINCIA DEL CHUBUT
ANEXO XVII ACTIVIDAD ANTROPICA*

Pág.1 de 15

ANEXO XVII: ACTIVIDAD ANTROPICA



Ruta Provincial N° 39, Rotonda Diadema, zona urbana

| REV | DESCRIPCIÓN | FECHA | REGISTRO PROVINCIAL | |
|-----|----------------|-----------|---|--|
| A | Revisión Final | Mayo 2016 | Lic. Javier De Santos Registro Provincial N° 120 Registro Municipal N° 38 | |



ESTUDIO DE IMPACTO AMBIENTAL

“PARQUE EÓLICO DIADEMA II”

*PROVINCIA DEL CHUBUT
ANEXO XVII ACTIVIDAD ANTROPICA*

Pág.2 de 15



Diadema: Zona Urbana, Iglesia

| REV | DESCRIPCIÓN | FECHA | REGISTRO PROVINCIAL | |
|-----|----------------|-----------|---|--|
| A | Revisión Final | Mayo 2016 | Lic. Javier De Santos Registro Provincial N° 120 Registro Municipal N° 38 | |



ESTUDIO DE IMPACTO AMBIENTAL

“PARQUE EÓLICO DIADEMA II”

*PROVINCIA DEL CHUBUT
ANEXO XVII ACTIVIDAD ANTROPICA*

Pág.3 de 15

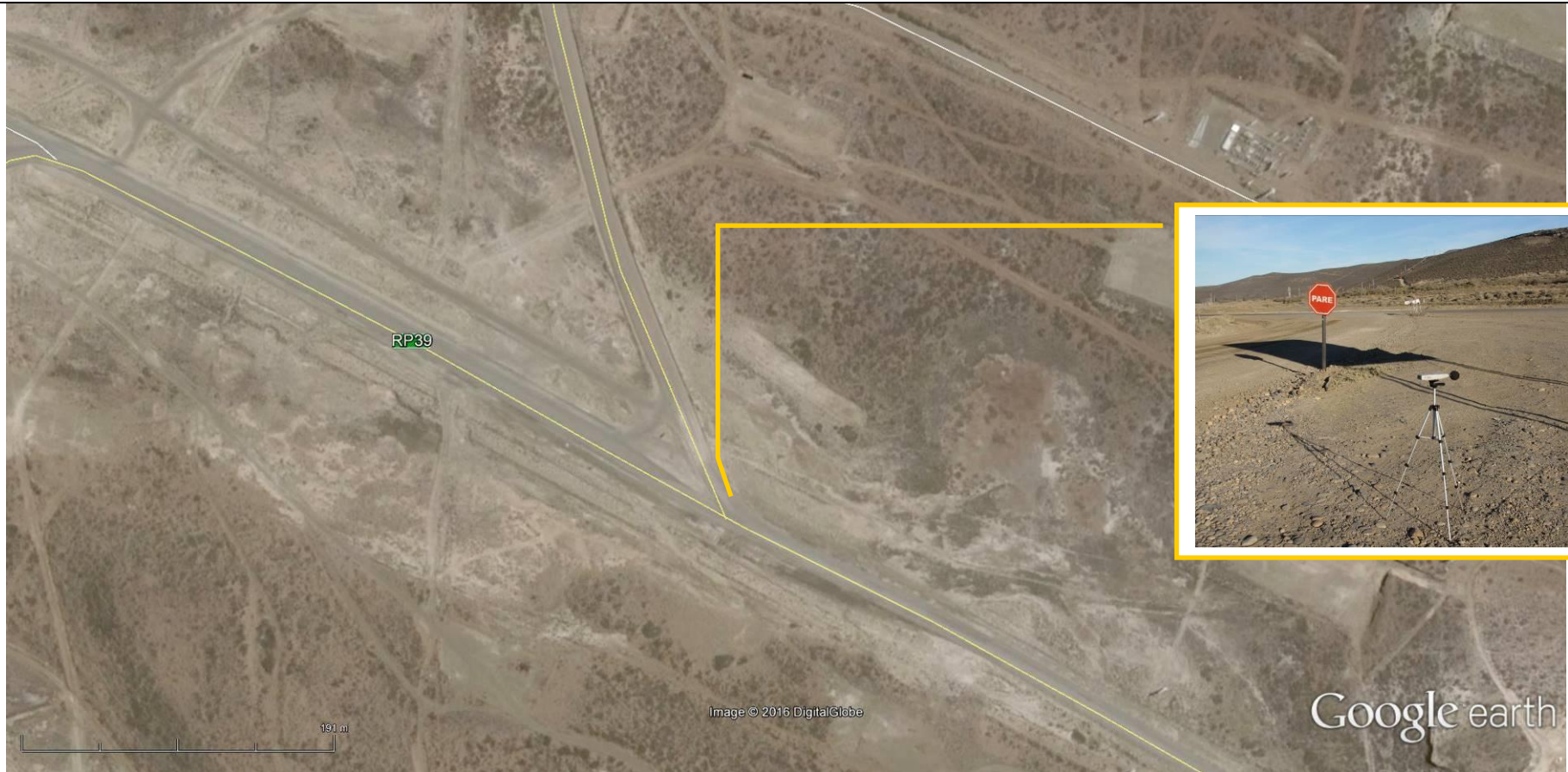

Ingreso a Yacimiento Diadema

| REV | DESCRIPCIÓN | FECHA | REGISTRO PROVINCIAL | |
|-----|----------------|-----------|---|--|
| A | Revisión Final | Mayo 2016 | Lic. Javier De Santos Registro Provincial N° 120 Registro Municipal N° 38 | |



ESTUDIO DE IMPACTO AMBIENTAL

“PARQUE EÓLICO DIADEMA II”

*PROVINCIA DEL CHUBUT
ANEXO XVII ACTIVIDAD ANTROPICA*

Pág.4 de 15

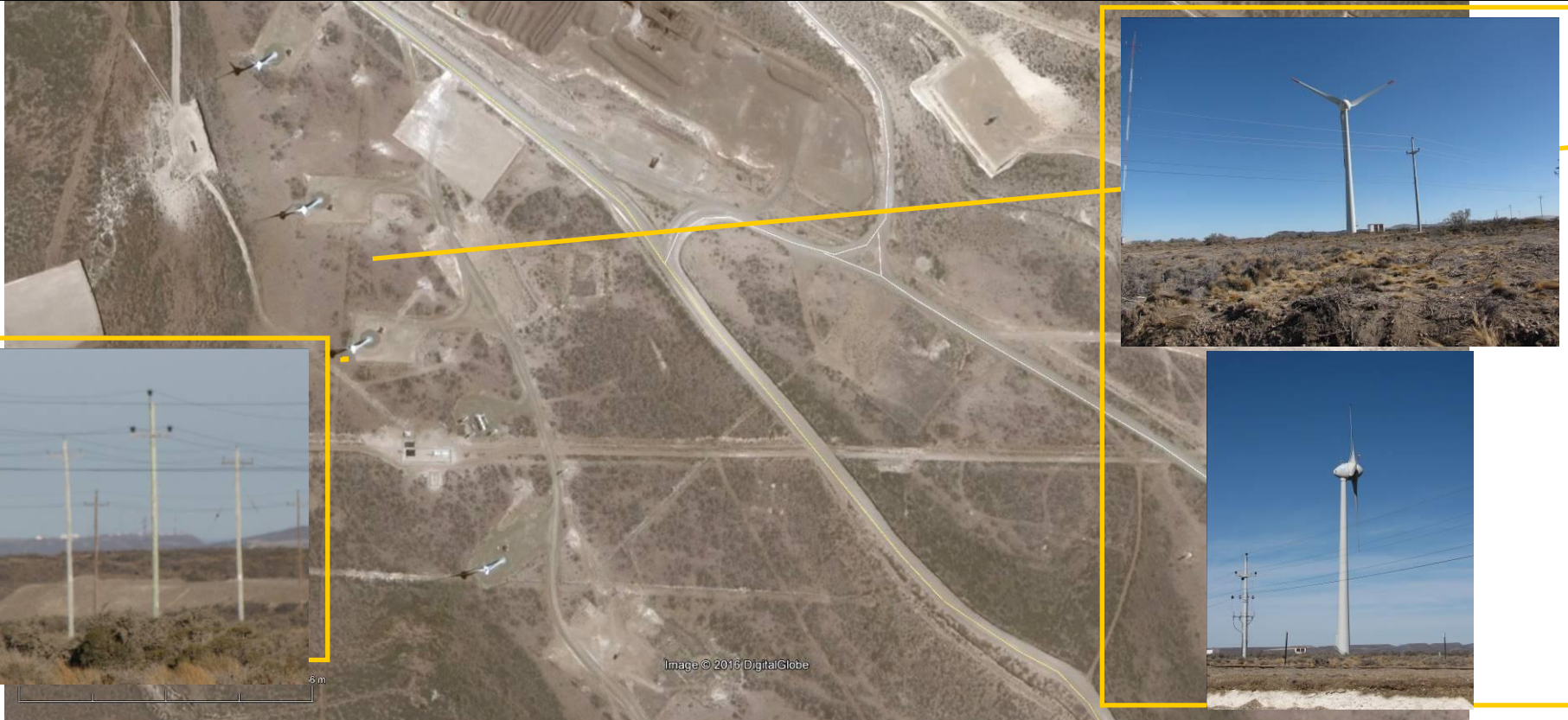

Parque Eólico Diadema I

| REV | DESCRIPCIÓN | FECHA | REGISTRO PROVINCIAL | |
|-----|----------------|-----------|---|--|
| A | Revisión Final | Mayo 2016 | Lic. Javier De Santos Registro Provincial N° 120 Registro Municipal N° 38 | |



ESTUDIO DE IMPACTO AMBIENTAL

“PARQUE EÓLICO DIADEMA II”

*PROVINCIA DEL CHUBUT
ANEXO XVII ACTIVIDAD ANTROPICA*

Pág.5 de 15



Instalaciones Petroleras

| REV | DESCRIPCIÓN | FECHA | REGISTRO PROVINCIAL | |
|-----|----------------|-----------|---|--|
| A | Revisión Final | Mayo 2016 | Lic. Javier De Santos Registro Provincial N° 120 Registro Municipal N° 38 | |



ESTUDIO DE IMPACTO AMBIENTAL

“PARQUE EÓLICO DIADEMA II”

*PROVINCIA DEL CHUBUT
ANEXO XVII ACTIVIDAD ANTROPICA*

Pág.6 de 15



Image © 2016 DigitalGlobe

Google earth

Cantera

| REV | DESCRIPCIÓN | FECHA | REGISTRO PROVINCIAL | |
|-----|----------------|-----------|---|--|
| A | Revisión Final | Mayo 2016 | Lic. Javier De Santos Registro Provincial N° 120 Registro Municipal N° 38 | |



ESTUDIO DE IMPACTO AMBIENTAL

“PARQUE EÓLICO DIADEMA II”

*PROVINCIA DEL CHUBUT
ANEXO XVII ACTIVIDAD ANTROPICA*

Pág.7 de 15

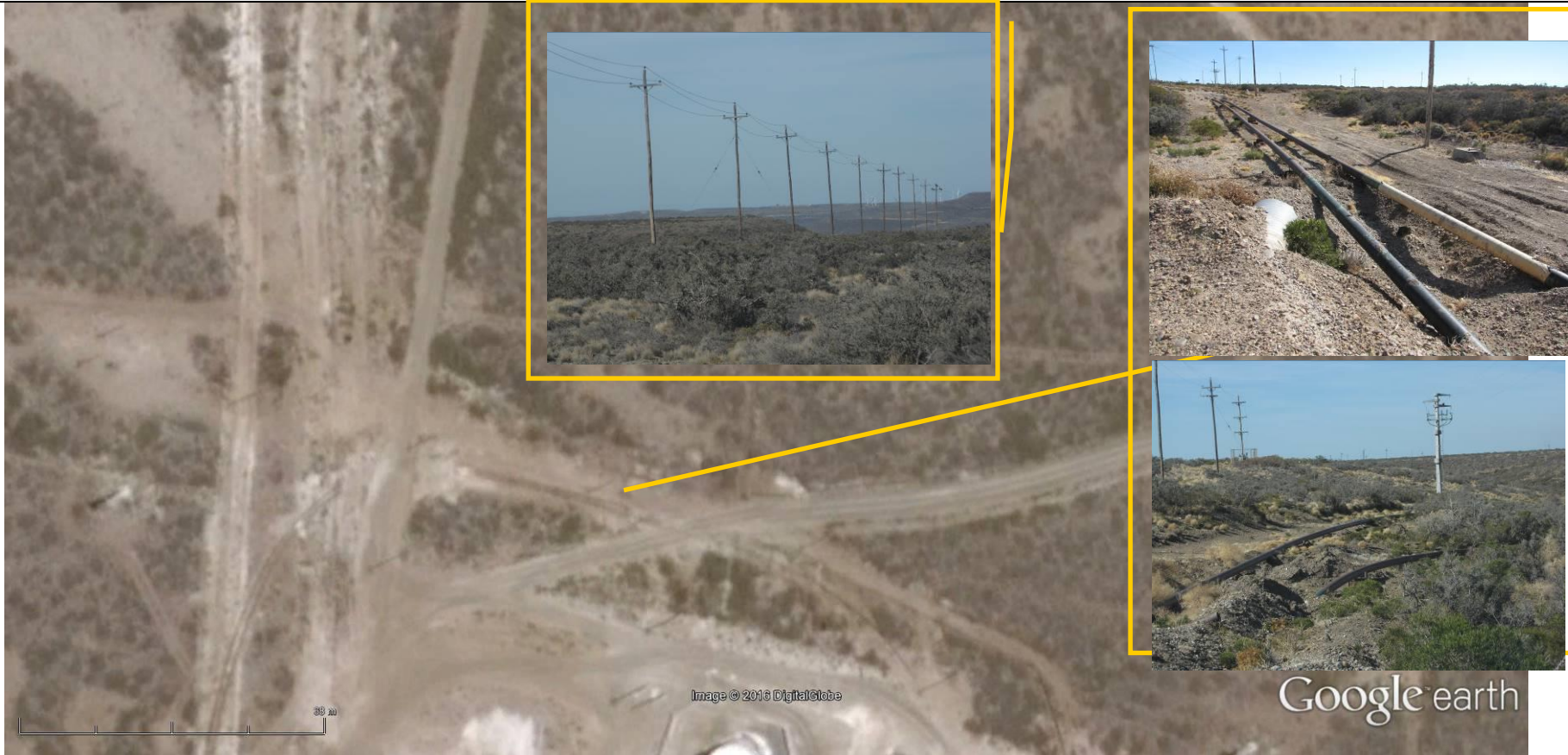

Oleoductos, Líneas eléctricas

| REV | DESCRIPCIÓN | FECHA | REGISTRO PROVINCIAL | |
|-----|----------------|-----------|---|--|
| A | Revisión Final | Mayo 2016 | Lic. Javier De Santos Registro Provincial N° 120 Registro Municipal N° 38 | |



ESTUDIO DE IMPACTO AMBIENTAL

“PARQUE EÓLICO DIADEMA II”

*PROVINCIA DEL CHUBUT
ANEXO XVII ACTIVIDAD ANTROPICA*

Pág.8 de 15



Planta de Agua – Pileta – Oficinas de Operación PEDI

| REV | DESCRIPCIÓN | FECHA | REGISTRO PROVINCIAL | |
|-----|----------------|-----------|---|--|
| A | Revisión Final | Mayo 2016 | Lic. Javier De Santos Registro Provincial N° 120 Registro Municipal N° 38 | |



ESTUDIO DE IMPACTO AMBIENTAL

“PARQUE EÓLICO DIADEMA II”

*PROVINCIA DEL CHUBUT
ANEXO XVII ACTIVIDAD ANTROPICA*

Pág.9 de 15

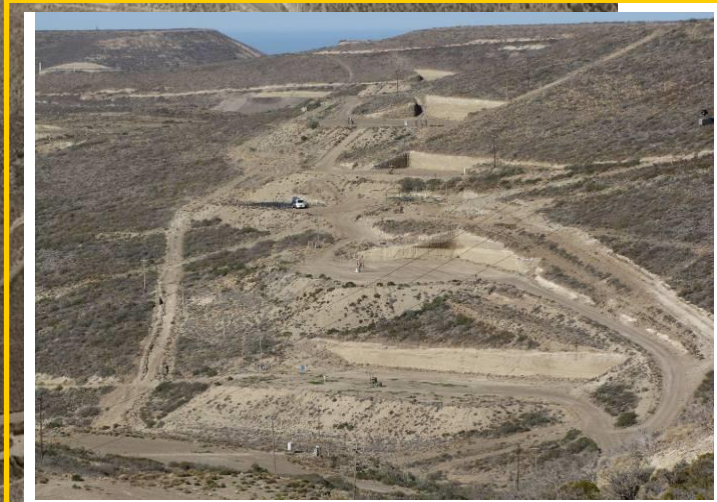

Instalaciones varias, Instalaciones antiguas

| REV | DESCRIPCIÓN | FECHA | REGISTRO PROVINCIAL | |
|-----|----------------|-----------|---|--|
| A | Revisión Final | Mayo 2016 | Lic. Javier De Santos Registro Provincial N° 120 Registro Municipal N° 38 | |



ESTUDIO DE IMPACTO AMBIENTAL

“PARQUE EÓLICO DIADEMA II”

*PROVINCIA DEL CHUBUT
ANEXO XVII ACTIVIDAD ANTROPICA*

Pág.10 de 15



Instalaciones varias: bombas, acueductos, líneas eléctricas

| REV | DESCRIPCIÓN | FECHA | REGISTRO PROVINCIAL | |
|-----|----------------|-----------|---|--|
| A | Revisión Final | Mayo 2016 | Lic. Javier De Santos Registro Provincial N° 120 Registro Municipal N° 38 | |



ESTUDIO DE IMPACTO AMBIENTAL

“PARQUE EÓLICO DIADEMA II”

*PROVINCIA DEL CHUBUT
ANEXO XVII ACTIVIDAD ANTROPICA*

Pág.11 de 15



Cantera - Zona de Recuperación de Suelos

| REV | DESCRIPCIÓN | FECHA | REGISTRO PROVINCIAL | |
|-----|----------------|-----------|---|--|
| A | Revisión Final | Mayo 2016 | Lic. Javier De Santos Registro Provincial N° 120 Registro Municipal N° 38 | |



ESTUDIO DE IMPACTO AMBIENTAL

“PARQUE EÓLICO DIADEMA II”

*PROVINCIA DEL CHUBUT
ANEXO XVII ACTIVIDAD ANTROPICA*

Pág.12 de 15



Piletas, caminos

| REV | DESCRIPCIÓN | FECHA | REGISTRO PROVINCIAL | |
|-----|----------------|-----------|---|--|
| A | Revisión Final | Mayo 2016 | Lic. Javier De Santos Registro Provincial N° 120 Registro Municipal N° 38 | |



ESTUDIO DE IMPACTO AMBIENTAL

“PARQUE EÓLICO DIADEMA II”

*PROVINCIA DEL CHUBUT
ANEXO XVII ACTIVIDAD ANTROPICA*

Pág.13 de 15



Instalaciones Petroleras: Tanques, piletas

| REV | DESCRIPCIÓN | FECHA | REGISTRO PROVINCIAL | |
|-----|----------------|-----------|---|--|
| A | Revisión Final | Mayo 2016 | Lic. Javier De Santos Registro Provincial N° 120 Registro Municipal N° 38 | |



ESTUDIO DE IMPACTO AMBIENTAL

“PARQUE EÓLICO DIADEMA II”

**PROVINCIA DEL CHUBUT
ANEXO XVII ACTIVIDAD ANTROPICA**

Pág.14 de 15



Perforaciones, instalaciones petroleras

| REV | DESCRIPCIÓN | FECHA | REGISTRO PROVINCIAL | |
|-----|----------------|-----------|---|--|
| A | Revisión Final | Mayo 2016 | Lic. Javier De Santos Registro Provincial N° 120 Registro Municipal N° 38 | |



ESTUDIO DE IMPACTO AMBIENTAL

“PARQUE EÓLICO DIADEMA II”

*PROVINCIA DEL CHUBUT
ANEXO XVII ACTIVIDAD ANTROPICA*

Pág.15 de 15



Tanque de agua antiguo, antena

| REV | DESCRIPCIÓN | FECHA | REGISTRO PROVINCIAL | |
|-----|----------------|-----------|---|--|
| A | Revisión Final | Mayo 2016 | Lic. Javier De Santos Registro Provincial N° 120 Registro Municipal N° 38 | |